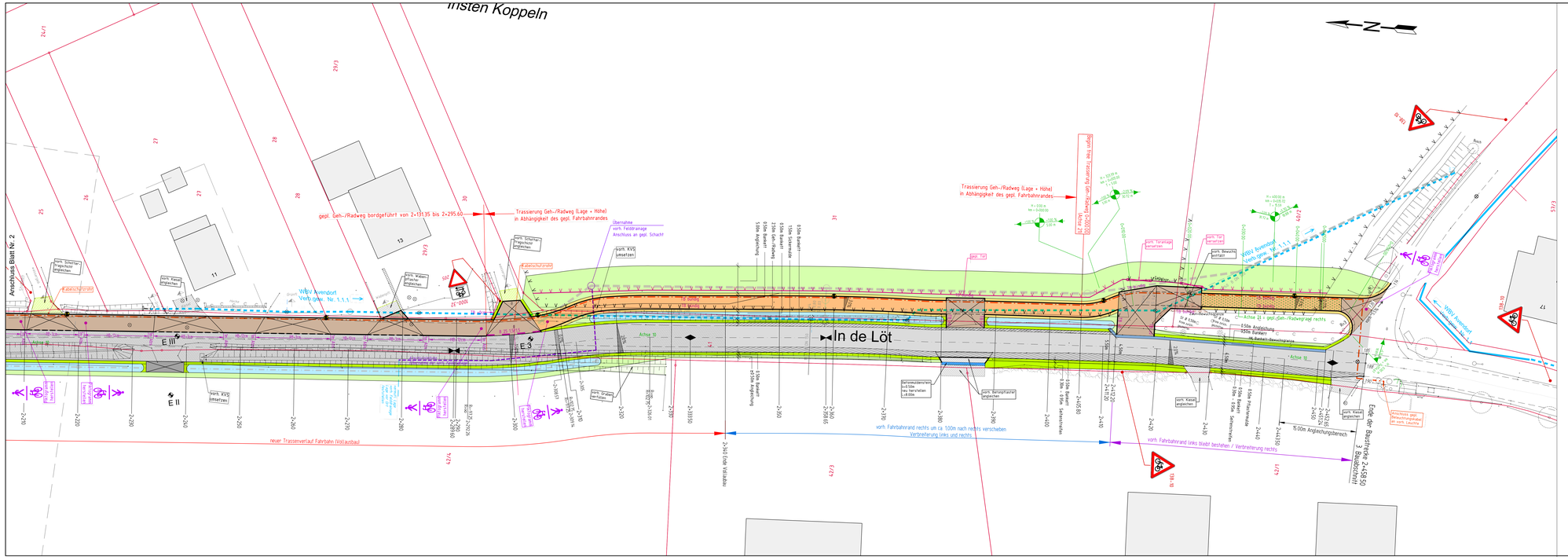

Insten Koppeln
In de Löt
Anschluss Blatt Nr. 2
gepl. Geh-/Radweg bordgeführt von 2+131.35 bis 2+295.60
Trassierung Geh-/Radweg (Lage + Höhe) in Abhängigkeit des gepl. Fahrbahnrandes
Trassierung Geh-/Radweg (Lage + Höhe) in Abhängigkeit des gepl. Fahrbahnrandes
neuer Trassenverlauf Fahrbahn (Vollausbau)
vorh. Fahrbahnrand rechts um ca. 1.00m nach rechts verschieben Verbreiterung links und rechts
vorh. Fahrbahnrand links bleibt bestehen / Verbreiterung rechts
Achse 10
Achse 21 - gepl. Geh-/Radweg rechts
Achse 22 - gepl. Geh-/Radweg links
Ende der Baustrecke 2+538.50
Beabsichtigt
Übernahme vorh. Feldgraben
Anschluss an gepl. Schacht
vorh. KVS umsetzen
vorh. KVS entfernen
vorh. Kabel sichern
vorh. Kabel entfernen
vorh. Kabel verlegen
vorh. Kabel abgängig
vorh. Kabel sichern
vorh. Kabel sichern
vorh. Kabel sichern